



**EXTRAIT DU REGISTRE
DES DÉLIBÉRATIONS
DU CONSEIL MUNICIPAL
20 JUIN 2017**

Numéro

DEL 2017.06.20/122

Le **mercredi 20 juin 2017** à 17h00 le conseil municipal légalement convoqué, s'est réuni en séance publique dans la salle du 1^{er} étage de la CCB, sous la présidence de **Monsieur Gérard FROMM, Maire**.

**Thème : DÉLÉGATION DE
SERVICE PUBLIC 5**

**Objet : BRIANÇON
BIOMASSE ÉNERGIE (BBE) :**
APPROBATION DU
RAPPORT D'ACTIVITÉS
2016.

Étaient Présents :

FROMM Gérard, GUERIN Nicole, DAERDEN Francine, BOVETTO Fanny, DUFOUR Maurice, AIGUIER Yvon, JALADE Jacques, PETELET Renée, DJEFFAL Mohamed, JIMENEZ Claude, PROREL Alain, KHALIFA Daphné, BOREL Jean-Paul, PONSART Marie-Hélène, CIUPPA Marcel, ROMAIN Manuel, FABRE Mireille, GRYZKA Romain, VALDENNAIRE Catherine, PICAT RE Alessandro, BREUIL Marc, DAZIN Florian.

Convocation

Date : 14/06/2017

Affichage : 14/06/2017

Étaient représentés :

POYAU Aurélie pouvoir à DAERDEN Francine ;
GUIGLI Catherine pouvoir à BOREL Jean-Paul;
MARTINEZ Gilles pouvoir à FROMM Gérard;
MARCELLO Marie pouvoir à FABRE Mireille;
DAVANTURE Bruno pouvoir à GUERIN Nicole;
MILLET Thibault pouvoir à KHALIFA Daphné;
MONIER Bruno pouvoir à GRYZKA Romain;
MUHLACH Catherine pouvoir à PICAT RE Alessandro;
ARMAND Émilie pouvoir à DAZIN Florian.

**Nombre de membres
du conseil municipal**

En exercice : 33

Présents : 22

**Nombre de
suffrages**

exprimés : 31

Absents excusés :

POYAU Aurélie, GUIGLI Catherine, MARTINEZ Gilles,
MARCELLO Marie, DAVANTURE Bruno, MILLET
Thibault, BRUNET Pascale, PEYTHIEU Éric, MONIER
Bruno, MUHLACH Catherine, ARMAND Émilie.

Secrétaire de séance : Manuel ROMAIN .

Rapporteur : Gérard FROMM

Par délibération n°DEL.2012.12.19/258 du 19 décembre 2012, la commune a approuvé le principe de la délégation de service public portant sur la conception, la construction et l'exploitation d'une chaufferie bois/FOD et un réseau de chaleur desservant la commune de Briançon, après avoir préalablement consulté pour avis la Commission Consultative des Services Publics Locaux le 21 novembre 2012 et le Comité Technique Paritaire le 14 décembre 2012,

Par délibération n°DEL.2013.11.06/197 du 6 novembre 2013, la commune a désigné le délégataire et approuvé le contrat de délégation de service public avec CORIANCE (groupement momentanément constitué des sociétés EDSB, CORIANCE et SOGETHA) avant la constitution, en 2014, de la Société locale Briançon Biomasse Énergie (BBE) dédiée à l'exécution du contrat de délégation de service public du réseau de chaleur de Briançon.

Le délégataire est chargé à ses risques et périls :

- De concevoir et de réaliser les ouvrages de premier établissement nécessaires au service destiné à la production, au transport et à la distribution de chaleur,
- De financer l'ensemble des investissements,
- D'assurer l'exploitation technique, le renouvellement et la modernisation des ouvrages,
- D'assurer la gestion du service public auquel les installations servent de supports.

Sur l'exercice 2016, le délégataire expose les éléments d'information suivants :

- Une première partie de la subvention a été versée pour un montant de 1 160 K€ suite à la convention signée avec l'ADEME pour une somme totale de 2 900 k€.
- Les polices d'abonnement, dont le prévisionnel s'établit à 13 267 KW, ont déjà fait l'objet de contractualisation pour 10 521 KW (+16% par rapport à 2015) et 4 622 KW sont en cours de finalisation ce qui porte à 15 143 KW le potentiel actuel,
- Les dépenses engagées sur le projet se sont établies à 535 K€ HT au 31 décembre 2016 comprenant, en outre, études, désamiantage et honoraires d'avocats,

Le planning des Travaux prévoit un décalage du planning à l'automne 2018 du démarrage de la tranche 1 permettant de répondre aux besoins de la ZAC Cœur de Ville.

La commission consultative des services publics locaux s'est réunie le 12 juin 2017 et a émis un avis favorable.

Après en avoir délibéré, le conseil municipal prend acte du rapport d'activités 2016.

Et les membres présents ont signé au registre après lecture.

PUBLIÉ LE 26 JUIN 2017

TRANSMIS LE 26 JUIN 2017

NOTIFIÉ LE

POUR EXTRAIT CERTIFIÉ CONFORME.

Le Maire,
Gérard FROMM.

The image shows a handwritten signature in black ink over a blue circular official stamp. The stamp contains the text 'VILLE DE BRIANÇON' at the top and '1911-21-03' at the bottom. The signature is written in a cursive style.

005-210
Reçu le

AP PRESENTURE

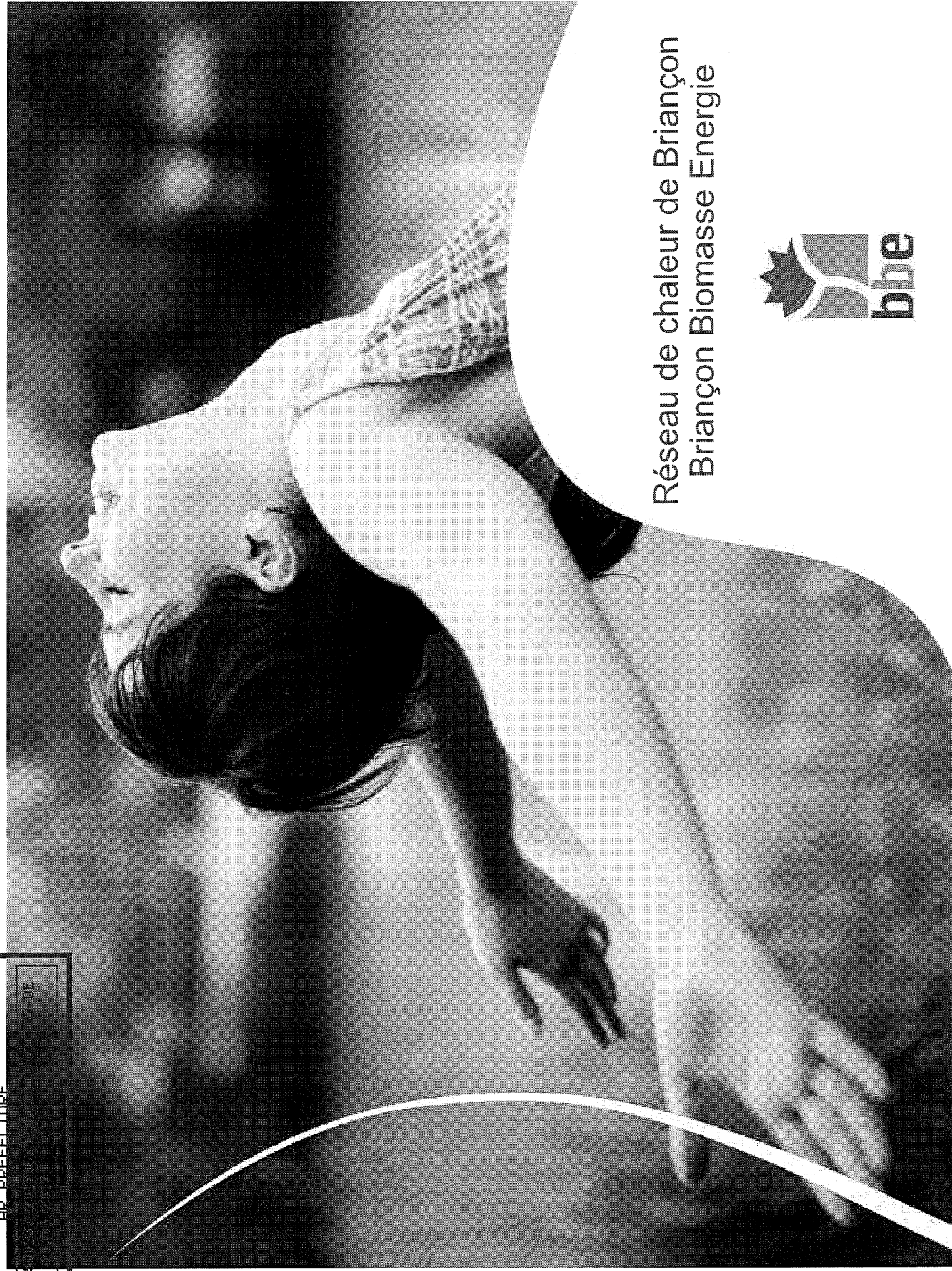

Réseau de chaleur de Briançon
Briançon Biomasse Energie

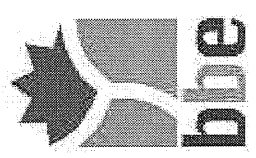

- Situation Administrative
- Subventions
- Polices Abonnement
- Dépenses Engagées
- Mise en Œuvre Phase 1
- Planning de Travaux Tranche
- Actions de communication
- 2016 : CA et ventes



Situation Administrative

Audience Tribunal Administratif de Marseille du 16/03/2017

Porte sur la Déclaration de Projet de juillet 2015 (base du PC et des PCM1 et PCM2), ainsi que sur le PC + le PCM2 (jonction d'audience)

-> Le **jugement du 30 mars 2017** (avant dire droit) ouvre la possibilité de déposer/traiter un nouveau PCM (PCM3) dans les 7 mois de la notification du jugement, de façon à mettre le PC en compatibilité avec le règlement du plan local d'urbanisme (PLU)



Subventions

- RAPPEL : Convention ADEME signée : 2 900 k€ pour 12 600 k€
 - Chaufferie Biomasse de 5,5 MW
 - Réseau de 7 km
- Première partie de la subvention versée : 1 160 k€ (30%) mais soumise à la nécessité de transmettre d'un rapport d'avancement
- BBE a fait une demande auprès de l'ADEME en octobre 2016 pour prolonger la durée de la convention et préserver le montant des subventions obtenues :
 - > Avenant de prolongation à la convention accordé avec une modification de durée de 74 mois -> janvier 2021 qui sécurise la subvention BBE dans sa totalité
- La ZAC n'étant pas incluse dans le périmètre de départ, l'ADEME a proposé à BBE de déposer un dossier de demande complémentaire spécifique à cette zone (Dossier déposé en Mars 2017)



Polices d'Abonnement

	DSP	Contractualisées	En cours
2015	13 267 kW (prévisionnelle)	9 100 kW	3 100 kW
2016		10 521 kW (+16% prp 2015)	4 622 kW

Polices Contractualisées complémentaires :

1. ZAC Coeur de Ville : + 1421 kW (PROMOFAR / AEGIDE)

En cours :

1. ZAC Coeur de Ville
 - Développement à venir : 2 277 kW (inclus Cinéma et Médiathèque)
2. Briançon : 2345 kW (+27% prp 2015)
 - Divers prospects (résidences, hôtels, ...) 1845 kW
 - Demande de raccordement complémentaires : 500 kW



ÂR PREFECTURE

005-2105-00237-2017-0620-DEL2017-0620122-DE
Reçu le 26/06/2017

Polices d'Abonnement

- Plan des raccordements signés : Cf Document Joint
- Liste des polices signées : Cf Document Joint



Dépenses Engagées

- Investissements réalisés au 31/12/2016 pour projet = 535 k€ HT
 - Frais Généraux
 - Etudes
 - Désamiantage Bâtiment « Garage »
 - Honoraires Avocats : 55 k€
 - Sous-Station CMRA
 - Investissements en sous-station
 - Raccordement au la chaufferie de l'Hôpital des Escartons pour le secours (finalisation en 2017)
- Anticipation Réseau Boulevard du Lautaret
 - 1^{er} tiers du réseau (110 ml) réalisé en 2016
 - Fin des travaux Mai 2017



AR PREFECTURE

005-2105 00237-2017 0620-DEL2017 0620122-DE

Regu le 26/06/2017

Dépenses Engagées

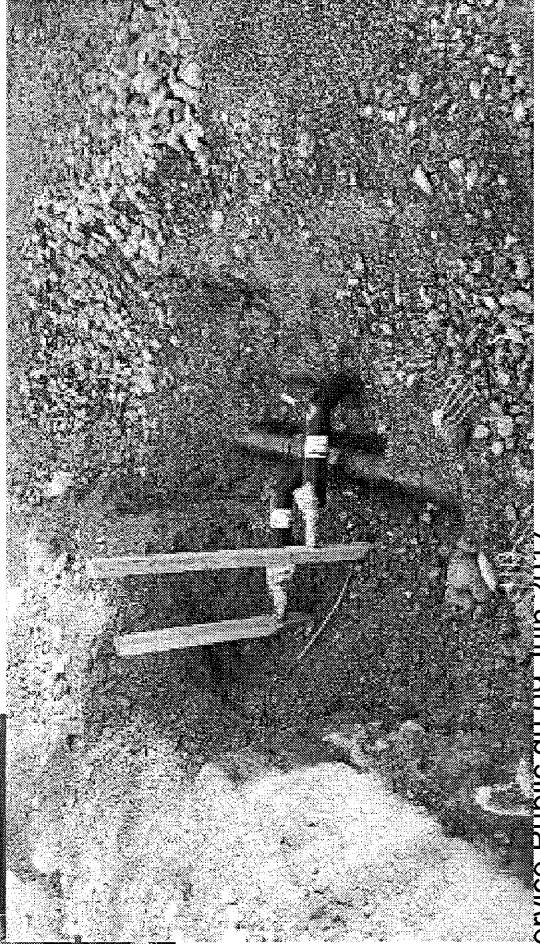
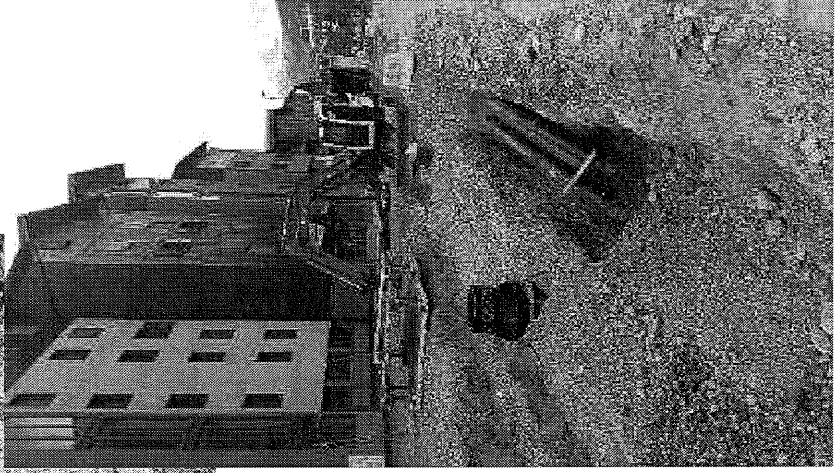
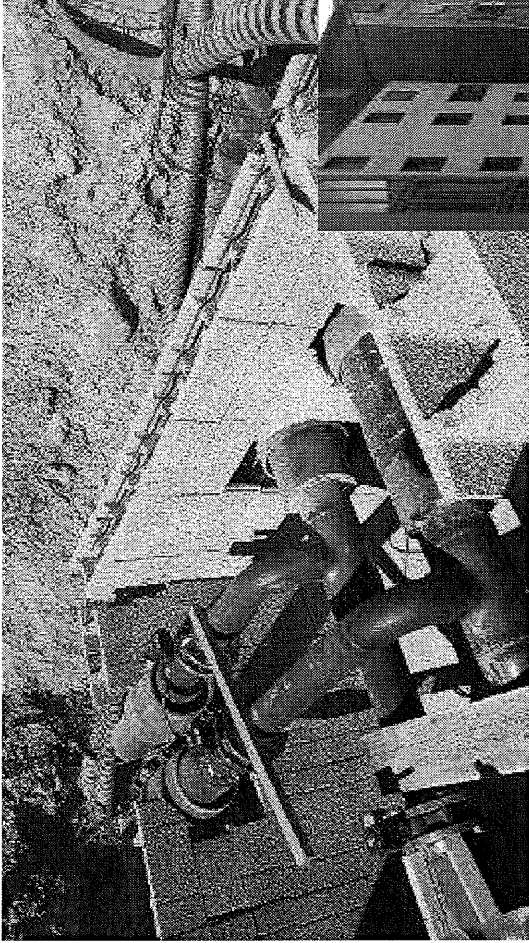
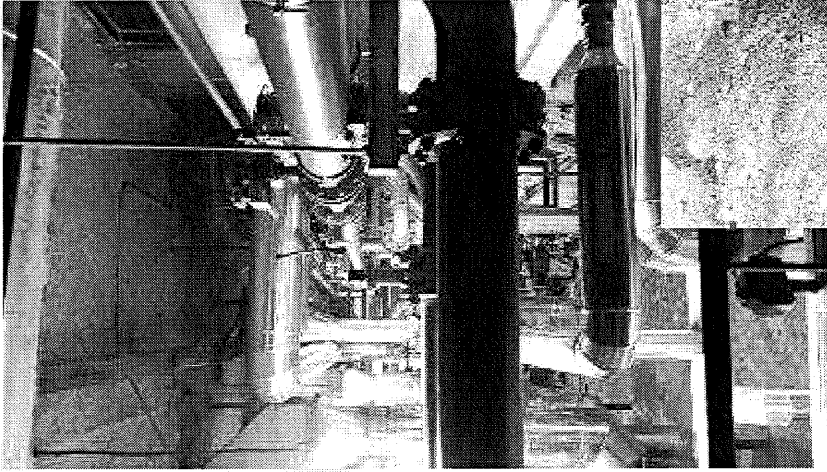

Mise en œuvre d'une phase 1

	DSP	Tranche 1	Observations
Consommation prévisionnelle (MWh)	25 131	10 356	T1 : ZAC Cœur de Ville à 2025 + Les Cros + Ecole Prorel + Rhone Azur
Puissance Souscrite prévisionnelle (kW)	13 267	4 953	Idem T1
P Production	4 + 1,5 MW Biomasse Appoint : 2x 4,5 MW	1,5 MW Biomasse Mise en œuvre dès 1 ^{er} semestre 2018	T1 : Appoint et Secours -> BBE
Longueur Réseau	7 km	1,6 km	Inclus Bd Lautaret
Tx EnR	90%	90%	

Principale modification par rapport au projet 2016 : Le secours du réseau est intégré à la chaufferie de BBE



Planning de Travaux

- **Contrat de DSP :**
 - Planning de travaux définis pour permettre le démarrage du réseau au 01/11/2015

- **Décalage du planning à l'automne 2018 avec une tranche 1 :**
 - Démarrage d'une T1 des travaux permettant de répondre aux besoins de la ZAC Cœur de Ville , en accord avec la ville de Briançon.
 - Modification indispensable pour caler le démarrage de la chaufferie Biomasse avec les besoins des futures abonnées de la ZAC (Automne 2018 au plus tôt) pour les essais avant livraison des bâtiments



Planning Prévisionnel de Travaux

Mai 2017 sept 2017

été 2018

Confiance		Document		Version 6																		
		Développement Briançon		15/05/2017																		
Contexte :		Planning simplifié																				
Projet de travaux :		masse et 4.5MW gaz dans un bâtiment existant																				
Construction		réseau de chaleur à Briançon																				
L'implantation d'une nouvelle chaudière de 1,5 MW																						
Création d'un RCU																						
Création d'un SST au réseau																						
Tâche	Durée	Mois 01	Mois 02	Mois 03	Mois 04	Mois 05	Mois 06	Mois 07	Mois 08	Mois 09	Mois 10	Mois 11	Mois 12	Mois 13	Mois 14	Mois 15	Mois 16	Mois 17	Mois 18	Mois 19	Mois 20	
Études - Consultations - AVP																						
Chaudière	8 sem																					
RCU	8 sem																					
SST	8 sem																					
Phase 1"																						
Chaudière	40 sem																					
Travaux RCU	14 sem																					
Travaux SST	11 sem																					
Essais - MSI - Réception	8 sem																					
Commentaires :		<p>La durée totale du projet, depuis le Cio et jusqu'à la réception, est de 16 mois. Les délais mentionnés donnent une idée de l'organisation des travaux.</p>																				
Légende :		<p>GO Notification choix des entreprises Début de travaux</p>																				

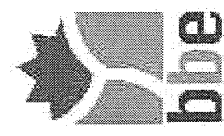

Actions de Communication

- Support de communication
 - Site Internet : <http://www.bb-energie.fr/>
 - Plaquette de Présentation
 - Chaque proposition de raccordement est assorti d'un dossier personnalisé de présentation du réseau et des gains financiers et environnementaux pour l'abonné
- BBE est également en relation avec l'Espace Info-Energie de Briançon
- 2017 : Un contrat avec DiCiTV va être signé pour une série de reportage sur la création de la chaufferie. Les images permettront également de réaliser un film institutionnel par la suite.



2016 : CA et Ventes

2016 - CMRA

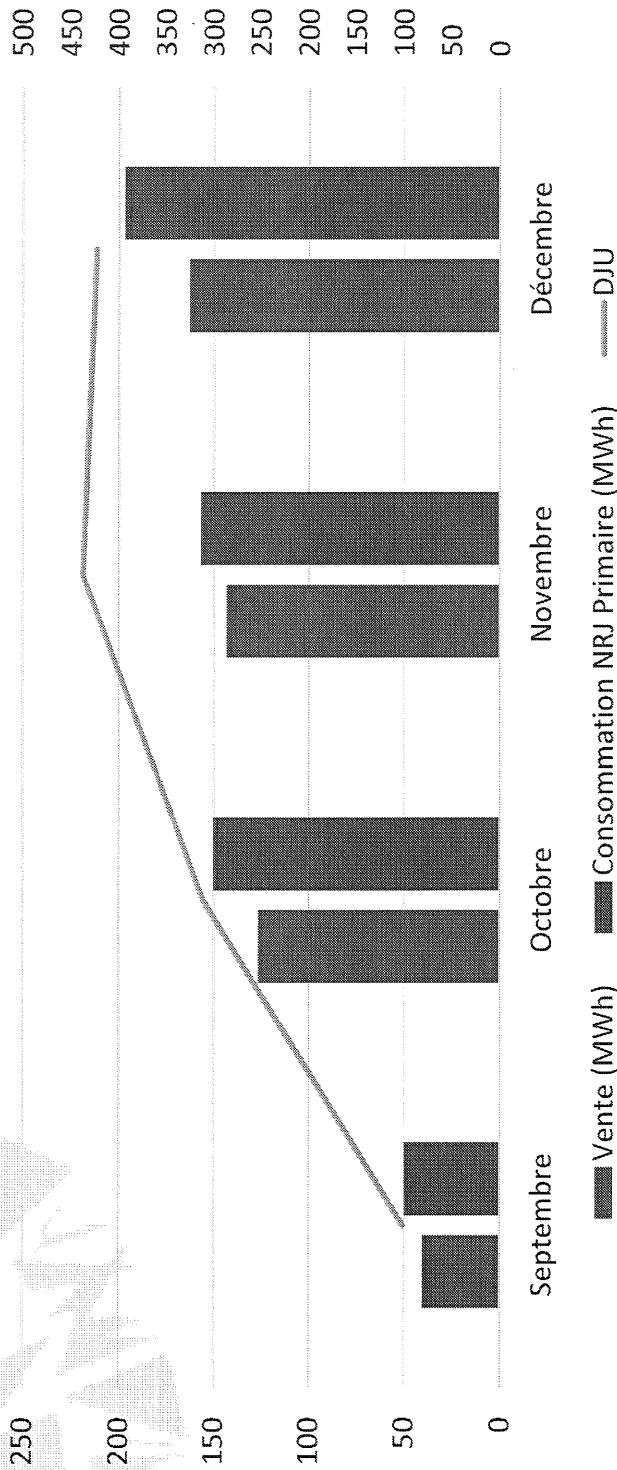

CMRA : 1274 MWh en 2016

Rappel : La DSP est dimensionnée pour 25 131 MWh



2016 : CA et Ventes

	Unité	Réel 2016	Observations
Ventes	MWh	1274	CMRA Seul
Puissance Souscrite (Abonnement)	kW	0	Facturation selon régime transitoire (prévu dans la Police d'Abonnement)
Produits Exploitation (Ventes)	€ HT	40 626	100% des ventes de Chaleur
Charges Exploitation (Charges)	€ HT	57 712	Inclus : Combustible CMRA + Location et Exploitation de la chaudière
Résultats Exploitation	€ HT	- 12 085	
Charges Financières	€ HT	- 15 936	Frais de trésorerie
Résultats Financiers	€ HT	- 28 021	



AR - PREFECTURE

005-210500237-20170620-DEL20170620122-DE

Regu le 26/06/2017

• QUESTIONS/ REPONSES

