

GUIDE PRATIQUE



BRIANÇON

BIEN VENUE

GUIDE PRATIQUE DU NOUVEL ARRIVANT 2024

www.ville-briancon.fr



Sommaire

Conseil Municipal
Citoyenneté

4-6



Découverte
de la ville

7-13



Arrivée
Démarches

14-17



Logement
Cadre de vie

18-23



Transport

24-27



Emploi

28-31



Éducation
Jeunesse

32-35

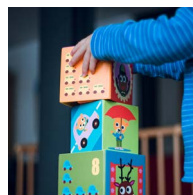

Santé
Solidarité

36-39



Loisirs

40-45



Annuaire

46-47

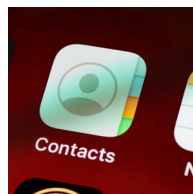



Arnaud MURGIA

*Maire de Briançon
et Président de la
Communauté de
Communes du
Briançonnais*

Madame, Monsieur,

Vous avez fait le choix de vous installer à Briançon.

Vous arrivez, ici, dans la Ville la plus haute d'Europe, dans une grande station de ski, dans une ville au cœur du Parc National des Ecrins, dans une Ville qui vit naguère le Marquis de Vauban construire parmi les plus belles fortifications du pays sur les ordres de Louis XIV, dans une ville à la fois carrefour, de deux des plus grandes régions de France mais aussi frontière, à seulement 12 km de l'Italie.

Vous arrivez, aussi, dans une Ville qui fait la part belle à la fois au sport et à la culture, aux traditions agricoles comme à l'innovation technologique. Vous arrivez dans une Ville à la culture montagnarde ancrée, attachée à ses valeurs comme à sa qualité de vie.

Je ne peux que souhaiter de vous y sentir bien, et vous dire que Briançon a ceci de particulier et de magnifique à la fois qu'elle suscite rapidement un attachement qui va croissant, jusqu'à devenir viscéral, avec ses habitants.

Ce guide du nouvel habitant répondra je l'espère à toutes les questions que l'on se pose lorsque l'on déménage et reprend finalement tout à zéro, dans nos démarches administratives, nos habitudes et notre vie quotidienne. Au-delà de ce livret, soyez par ailleurs certains de la volonté de notre municipalité de rendre notre ville toujours plus accueillante, toujours plus belle, et à la hauteur des attentes que les Briançonnais ont placé en nous.

Le Conseil municipal



Arnaud MURGIA

*Maire de Briançon depuis 2020
Président de la Communauté de Communes du Briançonnais
Conseiller départemental*

Les adjoints au Maire et leurs délégations



Richard NUSSBAUM

*1er Adjoint
Modernisation du Parc des Sports*



Michèle SKRIPNIKOFF

*Éducation, Affaires scolaires
& Participation citoyenne*



Eric PEYTHIEU

Patrimoine



Annie ASTIER-CONVERSET

Solidarités



Christian JULLIEN

*Sports & Relations
Domaines Skiables*



Emilie DESMOULINS-GENOUX

*Écologie, Nature en Ville
& Développement Durable*



Jean-Marc CHIAPPONI

*Services Techniques
& Stationnement*



Claire BARNÉOUD

*Urbanisme, ZAC des quartiers
du 15/9 & Protocole*



André MARTIN

Commerce

Les conseillers de la majorité



Patrick MICHEL
*Sports
& Vie des Clubs*



René MICHEL
*Sécurité,
Police Municipale,
ODP & PERP*



**Corinne CORTINOVIS
ASCHETTINO**
*Logement Social
& Handicap*



Christian FERRUS
*Ressources Humaines
& Gestion Forêt*



Marie SOUBRANE
Formation



Hervé BOULAIS
*Culture, Tourisme,
Valorisation Cité Vauban,
Embellissement Ville
& Propreté*



**Corinne
FAURE-BRAC**
*Activités de nature,
chasse et pêche*



Renaud PONS
*Développement
Numérique
& Modernisation
Action Publique*



Maud GADÉ
Jeunesse & Proximité



**Stéphane
SIMOND**
*Écologie dans les quartiers,
Eau / Travaux Réseaux
& Jardins Familiaux*



**Sandrine
CORDIER**
Ville Santé OMS



Yoann LAGIER
*Animations sportives,
Parc des Sports*



**Maryse
KAUSA-FRANÇOIS**
*Mobilité
& Transition énergétique*



Christophe OSTI
*Énèigement
& Travaux du quotidien*

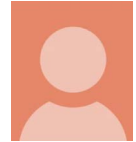

Lou AFRICAIN
Conseillère Municipale



**Thomas
SCHWARZ**
*Relations avec le CSI &
Santé publique*



Alexis LALANNE
Vie associative



**Catherine
VALDENAIRE**
Conseillère Municipale

Les conseillers de l'opposition

GRUPE BRIANÇON CITOYENNE



**Françoise
DAERDEN**



**Aurélie
POYAU**



**Gabriel
LÉON**

GRUPE BRIANÇON D'ABORD



**Aurore
MARCHAND**

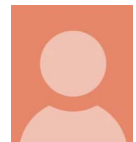

**Max
DUEZ**

Citoyenneté

La municipalité de Briançon met en place plusieurs temps de rencontre et d'échange afin d'être à l'écoute de ses habitants et de travailler à l'amélioration de leur cadre de vie.

LE MAIRE VOUS REÇOIT



Arnaud MURGIA, Maire de Briançon, vous reçoit une fois par mois.

→ **Sur rendez-vous**
au 04 92 21 18 44
1^{er} **lundi du mois**



www.ville-briancon.fr

→ **Mairie**
→ **Citoyenneté**
→ **Les élus à votre rencontre**

À L'ÉCOUTE DES HABITANTS ET DES ASSOCIATIONS



Les citoyens peuvent prendre rendez-vous pour rencontrer Michèle SKRIPNIKOFF, élue en charge de l'Éducation, des Affaires scolaires et de la participation citoyenne; Maud GADÉ, élue en charge de la Jeunesse et de la Proximité; et Stéphane SIMOND, élu en charge de l'Écologie dans les quartiers, Eaux et Travaux sur les réseaux et Jardins Familiaux, pour aborder des sujets relatifs au cadre de vie de leur quartier (aménagement, résolutions de problèmes...) ou aux besoins et difficultés rencontrés par les associations.

→ **Sur rendez-vous**
au 04 92 21 18 44
2nd **lundi du mois de 17h30 à 19h00**

LES RÉUNIONS DE QUARTIERS

Michèle SKRIPNIKOFF, Maud GADÉ et Stéphane SIMOND vont à votre rencontre. Un rendez-vous convivial avec les habitants, au cœur des quartiers, pour échanger et partager sur le « bien vivre ensemble ».

→ **Selon calendrier consultable sur**
www.ville-briancon.fr

Carte d'identité de la Ville



SITUATION

Plus haute ville d'Europe, perchée à 1326 m d'altitude, Briançon est située à 115 km de Grenoble, 86 km de Gap et 110 km de Turin.

RENSEIGNEMENTS ADMINISTRATIFS

Code postal : 05100

Briançon fait partie de la Région Sud et du Département des Hautes-Alpes dont elle est la sous-préfecture.

Elle appartient à la Communauté de Communes du Briançonnais.

POPULATION

11 950 habitants (chiffres INSEE janvier 2020).

LABELS

- Ville d'Art et d'Histoire, inscrite au Patrimoine mondial de l'UNESCO au titre des fortifications de Vauban
- Ville-Santé Organisation Mondiale de la Santé (OMS)
- Ville Programme National Nutrition Santé (PNNS)
- Ville touristique :
 - Office de Tourisme de catégorie 1
 - Serre-Chevalier Vallée - Briançon
- Ville fleurie 3 fleurs

JUMELAGES

Briançon est jumelée avec les communes allemande de Rosenheim et italienne de Susa.



Briançon hier



Terre de passage, au carrefour de cinq vallées alpines, Briançon devient ville fortifiée dès le 14^e siècle.

Ville dauphinoise, siège de foires importantes, elle est la capitale des Escartons.

Une forte présence religieuse façonne la Ville Haute : l'église des cordeliers, écrin de peintures murales des 15^e et 16^e siècles, et l'imposante Collégiale Notre-Dame et Saint-Nicolas se dressent sur les fortifications.

Au 17^e siècle, Vauban transforme la cité en place forte et ville de garnison. Elle devient, aux siècles suivants, gardienne de la frontière avec la construction d'une véritable barrière de forts.

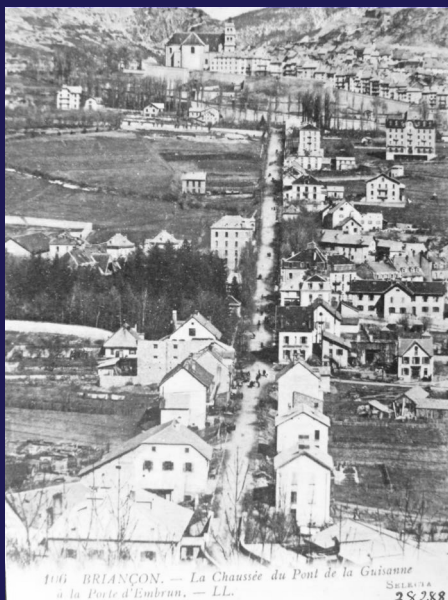

L'architecture de la Ville, rythmée par les façades colorées, offre quelques curiosités : portraits sculptés de la Maison des Têtes, décors Renaissance de la Maison du Temple. La place d'Armes interpelle le passant avec son puits et ses cadrans solaires.

La Ville Basse se développe entre le centre ville, les quartiers de la Schappe et des casernes, et la ZAC du 15/9.

À l'origine, simple hameau agricole, Sainte-Catherine doit sa transformation à l'arrivée du chemin de fer et de la Révolution industrielle.



Briançon aujourd'hui

Montagnarde, historique, sportive, climatique, frontalière, touristique... les qualificatifs affluent pour évoquer Briançon.

Une ville singulière - la plus haute d'Europe - qui offre le rare privilège de pouvoir dévaler les pentes de poudreuses de Serre Chevalier Vallée, 7^{ème} domaine skiable de France, sous un ciel d'azur et un soleil généreux, face au panorama insolite des fortifications de Vauban.

BRIANÇON, VILLE D'ART ET D'HISTOIRE

Labellisée Ville d'Art et d'Histoire, Briançon figure sur la liste du Patrimoine mondial de l'UNESCO au titre de ses fortifications de Vauban, témoins uniques en Europe de l'architecture militaire de montagne. Site patrimonial d'exception, Briançon fait partie du « réseau des sites majeurs de Vauban ».

Après les sports de montagne, le patrimoine constitue l'un des principaux pôles d'attractivité touristique de la Ville, qui peut voir sa population de 11 950 habitants doubler en saison hivernale et estivale.





©OT Serre Chevalier Vallée Briançon



©Patrick Domeyne

Briançon, capitale...

BRIANÇON - VILLE MONTAGNE

« AU CŒUR DES GÉANTS »

Plantée au pied du Parc national des Écrins et du Parc Naturel Régional du Queyras, Briançon tutoie des sommets de plus de 4000 m. Le paysage de montagne y est omniprésent, dominant le paysage urbain, lui aussi placé sous le signe de la verticalité avec une Ville Basse et une Ville Haute.

Etape prisée de la coupe du Monde d'Escalade, Briançon fait partie de la station de Serre Chevalier Vallée. 7^{ème} station française, elle compte 250 km de pistes que le skieur débutant comme le rider confirmé rejoignent en télécabine depuis Briançon en 15 minutes. Véritable paradis des sportifs, Briançon propose de multiples activités dans une nature préservée, hiver (ski alpin, cascades de glace, balades en raquettes...) comme été (randonnées, vélo de route, alpinisme, via ferrata, kayak, rafting, VTT, parapente...).

...de la Montagne

BRIANÇON - VILLE QUI BOUGE

Les Briançonnais cultivent bien-être et art de vivre en montagne. Le climat de la région y est pour beaucoup : 300 jours de soleil par an - l'équivalent de Nice - et un air d'une pureté cristalline qui a forgé sa réputation de haut lieu du climatisme. C'est donc tout naturellement que Briançon a rejoint en mai 2010 le réseau des Villes-Santé de l'Organisation Mondiale de la Santé puis en 2011 le Programme National Nutrition Santé (PNNS).

Outre la qualité de son environnement, la Ville présente de nombreux attraits propices à la santé et à l'épanouissement de tous tels que la richesse de la vie associative, la diversité de l'offre culturelle (théâtre, cinémas, festivals...) et sportive (mur d'escalade, centre aquatique ludique, patinoire, tennis couverts, skatepark...). La pratique des sports de plein air est rendue possible tout au long de l'année par l'ensoleillement record de la région.

Un festival à l'image de notre ville « Briançon sous les étoiles » de la comédie musicale aux concerts d'artistes de renommée internationale, Briançon se réinvente depuis 2021 avec ce nouveau rendez-vous au cœur des remparts de la Cité Vauban.



©Patrick Domeyne



Briançon avance



CITÉ ADMINISTRATIVE

L'hôtel de ville et le siège de la Communauté de Communes du Briançonnais s'installeront en 2025 dans une caserne Berwick réhabilitée, au plus proche des citoyens dans les quartiers du 15/9.



HÔTEL 4 ÉTOILES CITÉ VAUBAN THE SOCIAL CLUB

10 chambres
1 restaurant bistrannique
Ouverture prévue pour l'été 2025

CASERNES HISTORIQUES



HÔTEL 4 ÉTOILES CASERNE COLAUD

Un hôtel pensé et conçu à l'image de notre ville, à destination d'une clientèle contemplative et sportive.

- Espace séminaire
- Restaurant bistrannique et bar
- SPA & Espace bien-être

Ouverture prévue pour octobre 2025

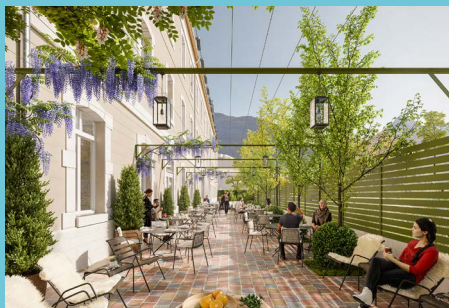



UN NOUVEAU PARC DES SPORTS

A l'horizon 2025, le Parc des Sports sera doté d'un gymnase, d'un terrain synthétique de football et d'une piste d'athlétisme. Le mur d'escalade a été inauguré lors du 34e mondial de l'escalade en juillet 2023. Le terrain de rugby sera quant à lui mis en service au printemps 2025.



QUES RÉHABILITÉES



HÔTEL MILLENNIALS - JEUNES

Tout en gardant l'architecture historique et le charme des anciennes casernes militaires, ce programme viendra embellir les quartiers de 15/9 et dynamiser la ZAC autour de la culture et de la jeunesse.



Votre arrivée à Briançon

CHANGEMENT D'ADRESSE

Pensez à contacter les différents organismes et administrations publics (La Poste, CAF, CPAM, Caisse de retraite, Finances publiques, banques, assureurs, opérateurs téléphonie et internet...).

N'oubliez pas non plus de faire modifier l'adresse sur votre carte grise.

EMMÉNAGER

Le jour de votre emménagement, pour réserver un emplacement de stationnement au plus près de votre logement, contactez les Services Techniques (service payant).

voir p.46

ÉLECTRICITÉ

Attention, le distributeur d'électricité à Briançon n'est pas EDF mais EDSB (Energie Développement Services du Briançonnais).

Souscription en ligne : www.edsb.fr

voir p.47

EAU

La fourniture de l'eau est assurée par Eau SHD Eau Services Haute Durance.

Souscription en ligne : www.eaushd.fr

voir p.47



A NOTER

Il n'existe pas de réseau de gaz de ville à Briançon.

MÉMO

ÉLECTIONS

S'inscrire sur les listes électorales

voir p.15

STATIONNEMENT

• Abonnement de stationnement résidentiel

voir p.26

• Abonnement bus ALTIGO

voir p.24

• Covoiturer

voir p.24

ENFANTS

• Crèche / Assistantes maternelles agréées

voir p.32

• École / Cantine / Étude / Garderie Transports scolaires

voir p.33

• École municipale des sports

voir p.34

• Collège / Lycée

voir p.35

• Médiathèque

voir p.40

• Activités culturelles, artistiques et sportives

voir p.42

SENIORS

• Club du 3^e âge

voir p.36

LOISIRS

• Activités culturelles, artistiques et sportives

voir p.42-44



CLIC
CLIC

DÉMARCHES EN LIGNE

Beaucoup de démarches, telles que celles de l'Etat civil, se font aujourd'hui en ligne. Pour obtenir toutes les informations concernant vos démarches administratives et télécharger les formulaires associés, rendez-vous sur le site de la Ville de Briançon.

www.ville-briancon.fr

→ Mes démarches

PORTAIL FAMILLE

Simplifiez-vous la vie !

Effectuez vos démarches en ligne sur le site de la Ville : demande d'inscription et/ou paiement pour la cantine, la garderie, l'étude, le centre de loisirs et le transport scolaire.

Démarches en mairie

CITOYENNETÉ & PROXIMITÉ

Notre équipe vous guidera dans l'accomplissement de nombreuses démarches telles que la création ou le renouvellement de vos papiers d'identités (carte d'identité / passeport), la mise à disposition de salles communales, la déclaration de débits de boissons, de loteries, de meublés de tourisme, la déclaration préalable à une vente en liquidation, la délivrance des autorisations de stationnement pour les taxis, ...

Rez de chaussée - Mairie

04 92 21 20 72

citoyennete.proximite@mairie-briancon.fr

LE SERVICE ÉTAT CIVIL & CIMETIÈRES

Ce service traite les dossiers de mariage de PACS, les attestations d'accueil, de concubinage ; les déclarations de naissance, de décès ; la gestion des cimetières et la vente de concessions ; le recensement des jeunes à partir de 16 ans...

Rez de chaussée - Mairie

04 92 21 53 07

etat.civil@mairie-briancon.fr

cimetieres@mairie-briancon.fr

LE SERVICE ÉLECTIONS

Ce service gère toutes les demandes d'inscription sur les listes électorales.

Rez de chaussée - Mairie

04 92 21 53 01

elections@mairie-briancon.fr

S'informer







SITE INTERNET

Site officiel de la Ville de Briançon, ce portail d'information et de services vous permettra d'obtenir tous les renseignements utiles en quelques clics : actualités, grands projets, agenda des sorties, horaires d'ouverture des équipements culturels et sportifs, programmes des visites Patrimoine, démarches en ligne.

www.ville-briancon.fr

RÉSEAUX SOCIAUX

-  Facebook @villedebriancon
-  Instagram @ville_de_briançon
-  Twitter @Ville Briancon
-  YouTube @villedebriancon
-  LinkedIn @MairiedeBriançon

AU CŒUR DE BRIANÇON

Le magazine d'information municipale vous présente l'actualité et les projets de la Ville. Edité plusieurs fois par an, il est distribué dans les boîtes aux lettres. Il est également déposé dans une trentaine de lieux publics. Vous pouvez aussi le feuilleter en ligne sur le site de la Ville.

www.ville-briancon.fr

→ Kiosque

PANNEAUX D'INFORMATIONS MUNICIPALES

Installés à proximité des containers, ils vous informent sur la vie de votre commune. Depuis 2023, deux panneaux LEDS diffusent également de l'information Place de l'Europe et au rond-point à l'entrée de la grande boucle.



COMMUNAUTÉ DE COMMUNES DU BRIANÇONNAIS

Certains domaines de compétences, comme la gestion des ordures ménagères, la mobilité ou la petite enfance, relèvent de la CCB. Vous pourrez trouver sur son site internet les renseignements liés à l'intercommunalité.

www.ccbrianconnais.fr



Serre Chevalier Vallée Briançon

OFFICE DE TOURISME SERRE CHEVALIER VALLÉE BRIANÇON

Il édite des brochures d'animations et des guides thématiques à disposition dans ses points d'accueil. Pour retrouver des informations concernant les animations, les restaurants, les hébergements touristiques... Pensez à consulter le site de l'office de tourisme.

04 92 24 98 98

www.serre-chevalier.com

2 BUREAUX D'INFORMATION À BRIANÇON

• CITÉ VAUBAN



• 11/12/2023 > 14/04/2024
lun. / mar. / jeu. / ven. / sam.
• 15/04 > 30/06/2024
lun. / mar. / mer. / jeu. / ven.
/ sam.
09h - 12h / 14h - 18h

• SAINTE CATHERINE



• 08/01 > 09/02/2024
mar. / mer. / jeu. / ven. / sam.
• 10/02 > 10/03/2024
lun. / mer. / ven. / sam. / dim.
• 11/03 > 05/04/2024
mar. / mer. / jeu. / ven. / sam.
09h - 12h / 14h - 18h

Se loger

En plus des logements proposés par les agences immobilières et les promoteurs locaux, ainsi que par de nombreux particuliers sur des sites internet dédiés, Briançon dispose de logements sociaux, de logements saisonniers et de logements pour personnes âgées.

LOGEMENTS SOCIAUX

Le parc des logements sociaux de la commune est géré par plusieurs opérateurs : l'Office Public de l'Habitat 05 (OPH), Erilia et Domicil.

L'association Peuplicéa gère une résidence, l'Epicéa, comptant 34 appartements meublés et équipés (studios, T1, T2) pour les personnes en situation de précarité.

LOGEMENTS SAISONNIERS

La résidence Le Pin Cimbri est réservée aux travailleurs saisonniers. Elle se situe dans le centre commercial et hôtelier de la Grand'Boucle et dispose de 34 appartements (du studio au T2).

Une partie du site de la Meije a été reconvertie en logements pour travailleurs saisonniers cet automne offrant 17 logements supplémentaires !

Une aire d'accueil des gens du voyage et des saisonniers du Briançonnais est également accessible du 02 mai au 30 septembre et du 1^{er} au 30 avril, ainsi que l'hiver pour les saisonniers.

Un petit guide à l'usage des saisonniers a été édité. Pour vous le procurer, contactez l'espace **France Services du Briançonnais**.



OPH 05

Résidence Les Cros

11 Av. René Froger

04 92 20 60 30

www.oph05.fr

Erilia

8 Rue Pasteur

04 92 20 52 74

www.erilia.fr

Peuplicéa

10 Av. de Provence

04 92 21 19 92

peuplicea@gmail.com

Résidence des Saisonniers

Résidence Le Pin Cimbri

Chemin Fanton

04 92 24 70 80

saisonniers@ccbrianconnais.fr

Résidence Les Aiglons Blancs

Bureau de vente

Av. du 159e RIA

04 92 46 57 32

France Services du Briançonnais

23 Av. de la République

04 92 45 45 85

www.ccbrianconnais.fr



LOGEMENTS POUR SENIORS

LES JARDINS DE LA SOIE

Cette résidence seniors à caractère social se situe dans le quartier de la Soie, à deux pas de la Schappe et du centre-ville.

Construits par l'OPH et gérés par l'association Le Mélésin, ses 44 appartements (T1 et T2) s'adressent aux plus de 60 ans, autonomes, qui souhaitent conserver leur indépendance tout en profitant de la sécurité d'un habitat collectif avec gardien.

Côté convivialité, les locataires ont accès à une salle commune et à des animations.

Ils peuvent déjeuner avec d'autres aînés au centre Lepoire (Rue Alphand), à 300 m de chez eux.

LES AIGLONS BLANCS

Cette résidence Services Seniors du groupe Domitys est située dans les quartiers du 15/9. Elle propose à la location des appartements de standing assortis de prestations : restaurant, piscine, spa, salon de coiffure, gardien 24h/24, portage de l'épicerie lourde...

LES MAISONS DE RETRAITE - EHPAD

Ces établissements accueillent des personnes âgées en perte d'autonomie, dans un cadre de vie communautaire assurant l'ensemble des services nécessaires à la vie quotidienne (hébergement et prise en charge des soins).

Briançon en compte deux :

l'Étoile des Neiges et le Chalet du Soleil, nouvel EHPAD inauguré en novembre 2022 et qui remplace la Meije.

** Établissements d'Hébergement pour Personnes Âgées Dépendantes*





Urbanisme

AMÉNAGEMENT URBAIN

La Ville de Briançon est dotée d'un document d'urbanisme et de planification : le Plan Local d'Urbanisme (PLU).

Le service de l'urbanisme pilote les évolutions du PLU (modification, révision et mise en compatibilité) ainsi que les études et les procédures d'aménagement urbain.

ACTION FONCIÈRE

Le service de l'urbanisme prend en charge toutes les démarches pour l'acquisition et la cession de biens. Il gère les déclarations d'intention d'aliéner.

DROIT DES SOLS

Le service assure l'instruction de l'ensemble des autorisations d'urbanisme : permis de construire, déclaration préalable, permis d'aménager et permis de démolir. Il gère également les certificats d'urbanisme.

SECTEUR SAUVEGARDÉ

A travers son label Ville d'Art et d'Histoire, Briançon s'est engagée dans une démarche de valorisation et de protection de son patrimoine urbain exceptionnel.

Le secteur sauvegardé concerne la Cité Vauban, inscrite au Patrimoine mondial de l'UNESCO au titre de ses fortifications.

→ A NOTER

Si vous habitez dans cette zone, sachez que pour des travaux extérieurs ou même à l'intérieur de votre logement, des règles doivent être respectées (informations à retrouver sur www.ville-briancon.fr)

Service de l'Urbanisme

2 Champ de Mars

04 92 21 53 15

urbanisme@mairie-briancon.fr



DÉCHÈTERIES

Les déchèteries les plus proches pour les Briançonnais sont celles de Fontchristiane (à Briançon) et de Clot Jouffrey (à Saint-Chaffrey). Horaires d'ouverture à consulter sur :

www.ccbrianconnais.fr

COLLECTE DES ENCOMBRANTS

Chaque année, sont organisées 2 collectes d'encombrants en porte à porte. Les dates sont annoncées par voie de presse ainsi que sur le site et les réseaux sociaux de la Ville.

RÉEMPLOI

La ressourcerie « La Miraille », implantée à Saint Martin de Queyrières, collecte, valorise et revend des objets pour leur donner une seconde vie.

La déchèterie de Clos Jouffrey propose également un caisson de réemploi.

COMPOSTAGE

Retrouvez l'aire de compostage la plus proche de votre domicile.



Service Gestion et Valorisation des Déchets

ZA Pont-la-Lame RN 94

05100 Puy-St-André

04 92 54 52 52

service.dechets@ccbrianconnais.fr

La Miraille - Ressourcerie

05120 St Martin de Queyrières

04 92 49 62 88

lamiraille.org



Gestion et valorisation des déchets

La gestion des déchets relève de la compétence de la Communauté de Communes du Briançonnais (CCB).

Informations pratiques concernant les différents points de collecte sur www.ccbrianconnais.fr

CONSIGNES DE TRI

Verre, papiers, emballages ménagers et déchets de cuisine ou de jardin, tout se recycle. Le Service gestion et valorisation des déchets de la Communauté de Communes propose des caissettes de tri et des composteurs pour vous aider à réduire vos déchets.

NOUVEAU : GUIDE DU TRI EN LIGNE

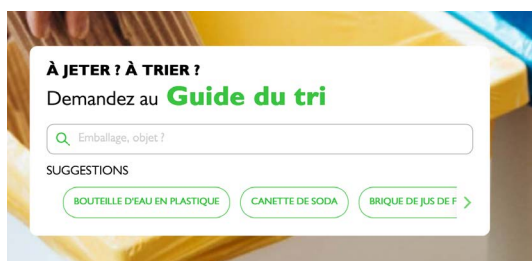



Espaces verts

Ville « 3 fleurs », renouvelée en 2024, Briançon offre un beau et grand parc verdoyant et plusieurs jardins publics, entretenus dans le respect du développement durable.

PARC DE LA SCHAPPE

Ce parc luxuriant de 3,5 hectares, niché en centre-ville, a été conçu en 1815. Son lac est orné d'un pont japonais, d'un îlot et d'une pagode. Labellisé « Refuge LPO », il abrite des jeux pour enfants, ainsi qu'un verger et un sentier des pommiers d'antan en rive droite de la Durance. En hiver, il est un lieu d'activités pour petits et grands avec sa patinoire naturelle. Une guinguette vous propose de vous restaurer sur place. En 2023, de nouveaux aménagements ont été réalisés : plage, espace détente, plancha, etc.

LES JARDINS DU 15/9

Un nouvel espace au poumon vert d'une superficie de 2,4 Ha et qui se situera au cœur de la nouvelle ZAC des quartiers du 15/9. Un espace arboré où il fera bon vivre à proximité de terrasses, d'espaces de déambulation, de jeux, de sport et de repos.

JARDIN DU GOUVERNEUR

Joyau de la Cité Vauban ouvert au public lors de visites guidées et de la manifestation « Rendez-vous aux Jardins ». S'y côtoient un potager ancien, un jardin de simples, un jardin d'ornement et un jardin d'aromates.

JARDIN CHANOINE MOTTE

Perché sur les hauteurs de la Cité Vauban, il est doté de deux aires de jeux pour enfants, d'un terrain de pétanque et offre une vue magnifique sur les remparts.

JARDIN DE LA SOIE

Cet îlot de verdure du quartier de la Soie propose des bancs publics et des petits modules pour enfants.

JARDIN DE ROSENHEIM

Situé à Central Parc, il a été réaménagé en 2021. Ce jardin recèle des essences d'arbres intéressantes (séquoia, cèdre...).

SQUARE JEAN ROUSSON

Réaménagé sur l'avenue du Général de Gaulle en 2023, il accueille des jeux pour enfants, des lieux de déambulation, des tables de pique-nique et un terrain de pétanque.

Foires & marchés



MARCHÉ COUVERT

Briançon accueille 2 marchés hebdomadaires dans son nouveau marché couvert des quartiers du 15/9.

LE MERCREDI

C'est le plus gros marché de la semaine. Installé au marché couvert du 15/9, il s'étend sur l'esplanade de la Rue Colaud pendant les beaux jours de l'été. On y trouve des denrées alimentaires, des vêtements, de l'artisanat...

→ A NOTER

Stationnement conseillé dans le parking couvert Centre-Ville, gratuit la première demi-heure.

LE DIMANCHE

On y retrouve les commerçants du mercredi mais en effectif souvent plus réduit.

MARCHÉ DE NOËL proposé en décembre par l'association des commerçants « Les Enseignes de Briançon »

www.lesenseignesdebriancon.fr



les enseignes
de Briançon

FOIRES SAISONNIÈRES

Briançon compte 2 foires saisonnières programmées au printemps et à l'automne, auxquelles s'ajoute la traditionnelle foire du 15 août. Investissant le marché couvert et la rue Centrale, ces rendez-vous annuels mêlent étals alimentaires, stands d'habillement et éventaires d'outillage.

Une fête foraine Luna Park anime le parc des sports en mai-juin (15 jours).

LES VIDE-GRENIERS

Ils fleurissent de mai à septembre et sont annoncés dans l'agenda du site de la Ville.



Déplacements

TRANSPORTS EN COMMUN

La Communauté de Communes du Briançonnais détient la compétence Mobilité depuis juillet 2021. ALTIGO est le nouveau service de transport du Briançonnais. Des liaisons régulières desservent Briançon et les vallées de la Guisane, de la Haute-Romanche de la Clarée, ainsi que Montgenèvre.

Durant la saison hivernale, des navettes saisonnières sont proposées.

INFOS ROUTES & COLS

Pour connaître l'état des routes en temps réel et les éventuelles fermetures de cols, le Département met à votre disposition un serveur vocal au 04 65 03 00 05 et des webcams :

www.inforoute.hautes-alpes.fr

INFOS TRAVAUX

Pour connaître les conditions de circulation et les travaux à Briançon :

www.ville-briancon.fr

→ Se déplacer



COVOITURAGE

La plateforme de covoiturage Mobicoop vous propose de partager vos frais de déplacement sans commission. Elle est gratuite pour tous. Retrouvez toutes les informations sur le site de la CCB :

www.ccbrianconnais.fr

DES TARIFS ADAPTÉS

www.monaltigo.fr

→ Tarifs

La ville de Briançon a instauré la gratuité des bus Altigo pour les écoliers et les allocataires de minima sociaux. Des réductions sont accordées aux collégiens et lycéens.

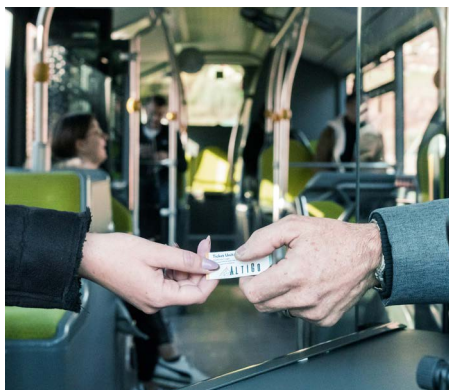

© P.Brécher - Altigo

Resalp

53 Avenue du Général de Gaulle

04 92 20 47 50

www.autocars-resalp.com

Altigo

04 92 20 47 10

www.monaltigo.fr

Écomobilité

8 BORNES DE RECHARGE POUR LES VÉHICULES ÉLECTRIQUES

Un grand programme d'installation de bornes de recharge a été réalisé sur notre commune. Briançon est la ville la plus équipée du département. Retrouvez la carte des bornes, les tarifs et les infos pratiques :

www.ville-briancon.fr

→ Se déplacer



VOIES CYCLABLES

Briançon participe à un projet de Voie douce « Via Guisane » qui doit relier à terme, Briançon au Monétier-les-Bains.

Un 1^{er} tronçon, réalisé sur la ville, relie déjà le pont du Moulin Faure au secteur de la Ribière. Les revêtements seront finalisés au printemps 2024, et une voie en chaudière sera réalisée dans le même temps jusqu'au pont du Martinet. Une piste cyclable a été réalisée avenue Jean Moulin, au niveau du Parc des Sports. Elle sera reliée à la via Guisane avec la construction d'une passerelle à l'horizon 2026. De nombreux emplacements munis d'arceaux à vélos jalonnent le territoire communal et des consignes à vélos sécurisées ont été installées à l'entrée du parking de la Schappe ainsi qu'au parking du Centre-Ville.

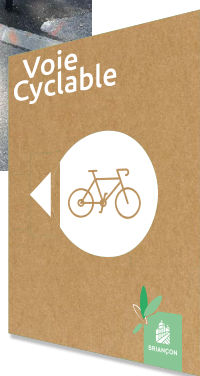
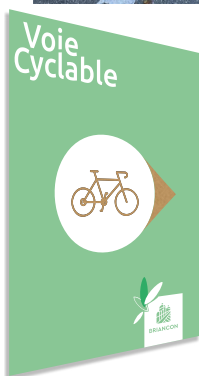

Stationnement



A Briançon, le stationnement est géré par la RMBS (Régie Municipale Briançonnaise de Stationnement).

↘ voir p.46

PARKINGS

Briançon compte 3 parkings souterrains et une dizaine de parkings extérieurs. Les abonnements font chuter les tarifs du stationnement et offrent différents services. Pour les localiser :

www.ville-briancon.fr

→ Carte interactive → Parkings

→ A NOTER

Les parkings ont été renommés **Prorel 1**, **Prorel 2** et **Centre Ville** pour une meilleure visibilité en 2023

→ BONS PLANS

- Le parking Centre-Ville ainsi que tous les parkings payants par horodateur offrent 30 minutes gratuites le matin et l'après-midi.
- Le parking du Champ de Mars est gratuit de 12h et 14h et de 19h à 09h.

DROITS DE STATIONNEMENT

Il est possible de souscrire des abonnements annuels ou mensuels pour stationner sur les emplacements payants de la voirie communale.

Pour plus de liberté, vous pouvez payer votre stationnement avec votre mobile grâce à l'application Flowbird.

→ Télécharger l'application



flowbird.



STATIONNEMENT CITÉ VAUBAN

A l'exception du parking Blanchard, ouvert à tous, le stationnement dans la Cité Vauban intra-muros est réservé aux résidents.

Les personnes travaillant dans la Cité Vauban peuvent également bénéficier de tarifs préférentiels pour stationner sur les parkings du Champ de Mars et Jean Freund.

Tout savoir sur le stationnement à Briançon :

www.ville-briancon.fr

→ Se déplacer

→ Stationnement



PLAN NEIGE

- **Activé selon les chutes de neige • Enneigement exceptionnel rime avec gratuité du Parking du Prorel 1 et/ou des bus.**

La gratuité des parkings souterrains les jours d'enneigement exceptionnel vise à faciliter le travail de déneigement. Affichée à l'entrée des parkings couverts concernés, la gratuité est également annoncée sur le site web et le Facebook de la Ville.

Régie Municipale Briançonnaise de Stationnement

Parking Centre-Ville

Av. du 159RIA

rmbs@mairie-briancon.fr

Neige et circulation



Depuis l'hiver 2020, la commune a mis en place la gratuité du Prorel 1 les jours d'enneigement exceptionnel.

Ainsi, du 15 novembre au 15 avril, les Briançonnais doivent respecter certaines obligations, conformément à l'arrêté municipal n°2.2010.

STATIONNEMENT

En hiver, la durée de stationnement d'un véhicule ne peut excéder 24h en un même point de la voie publique, sous peine de mise en fourrière. Les détenteurs de garages doivent impérativement y stationner leurs véhicules.

DÉNEIGEMENT

TROTTOIRS

Les propriétaires ou locataires de logements ou de commerces sont tenus d'enlever la neige ou la glace se trouvant sur le trottoir devant leur immeuble. Ils doivent l'entasser immédiatement dans les caniveaux en ménageant un espace suffisant pour permettre l'écoulement des eaux.

Il est formellement interdit de déverser la neige sur le domaine public après le passage des engins de déneigement. Le cas échéant, les citoyens s'exposent à des amendes.

TOITS

Les toitures doivent être équipées d'un dispositif empêchant la chute de blocs de neige ou de glace sur la voie publique.

Suite à une chute de neige d'un toit sur la voie publique, le propriétaire concerné dégagera ou fera dégager à ses frais dans les plus brefs délais la neige ainsi déversée afin de rétablir la circulation automobile et/ou piétonne. A défaut, il s'exposera à une amende.



Emploi

AGENCES INTERIM

Briançon en accueil trois :

- Adecco
- AX'HOM Travail Temporaire
- Trident Travail Temporaire

LA MAISON DES SAISONNIERS

Un forum des saisonniers est organisé chaque année à l'automne par Pôle Emploi. L'espace France Services du Briançonnais offre informations et documentations aux personnes concernées par le travail saisonnier.

PERSONNES HANDICAPÉES

Cap Emploi est un réseau d'organismes de placement spécialisés au service des personnes en situation de handicap et des employeurs.

INSERTION

HAUTES ALPES EMPLOI RELAIS (HAER)

Association conventionnée par l'État dont la mission est de recruter, former et employer des personnes en parcours de retour vers l'emploi, pour le compte d'entreprises, d'associations, de collectivités ou de particuliers.

ENVIRONNEMENT & SOLIDARITÉ CPIE HAUTE-DURANCE

Cette association propose des chantiers d'insertion en lien avec les métiers de l'environnement afin de favoriser la formation et le retour à l'emploi durable de personnes en difficulté.

Pôle emploi

6 Av. du Gén. de Gaulle

3949

www.pole-emploi.fr

Adecco

11 Av. Maurice Petsche

04 92 20 55 82

www.adecco.fr

AX'HOM Travail Temporaire

6 Av. du 159e RIA

04 92 22 22 23

www.axhom-interim.fr

TRIDENT Travail Temporaire

5 Av. de la République

04 92 21 88 21

www.tridentt.fr

HAER

6 Av. du Gén. de Gaulle

07 61 30 18 12

www.haer.fr

Environnement & Solidarité Haute-Durance

53 Av. du Gén. de Gaulle

04 92 20 04 69

www.cpie-hautedurance.org

Cap Emploi

2 Av. Gén. Barbot

04 92 24 27 22

www.capemploi.com

France Services du Briançonnais

23 Av. de la République

04 92 45 45 85

www.ccbrianconnais.fr

Formations

Briançon compte plusieurs centres de formation.

LE CCI HAUTES-ALPES FORMATION

Géré par la Chambre de Commerce et d'Industrie. Spécialisé dans la formation aux métiers de la montagne, de la sécurité, de la bureautique et aux langues étrangères.

LE GRETA

Propose un large choix de formations allant du BTP à l'hôtellerie restauration en passant par la logistique, le commerce, le management...

LE CENTRE DE RÉÉDUCATION PROFESSIONNELLE CHANTOISEAU (CRP)

Forme aux filières médico-sociales, administratives, accueil et hôtellerie. Il dispense aussi des formations pour les travailleurs handicapés.

LE CENTRE DE COORDINATION DE RHÔNE AZUR

Assure le reclassement social et professionnel de personnes reconnues travailleurs handicapés.

MISSION JEUNES 05

Un interlocuteur privilégié pour les 16-25 ans, qui propose également des bilans de compétences.

CCI Hautes-Alpes Formation

36 Av. de la République

04 92 21 27 33

contact@hautes-alpes.cci.formation.fr

www.cci05formation.fr

GRETA

Antenne de Briançon - Lycée d'Altitude

2 Rue Marius Chancel

04 92 22 30 40

05.gretanet.com

CRP Chantoiseau

118 Rte de Grenoble

04 92 25 31 31

crpchantoiseau@fondationseltzer.fr

www.fondationseltzer.fr

Mission Locale Jeunes 05

Le Pré du Moulin

6 Av. du Gén. de Gaulle,

04 86 73 80 19

www.mj05.fr





Altipolis

2 Av. Gén. Barbot

04 92 24 27 20

altipolis@ccbrianconnais.fr

Chambre de Commerce et d'Industrie

36 Av. de la République

04 92 21 27 33

www.hautes-alpes.cci.fr

Coodyssée Altipolis

2 Av. Gén. Barbot

06 76 49 58 10 - 04 92 48 53 05

www.coodysee.fr

contact@coodysee.fr

Initiative Nord Hautes-Alpes

15 Rue de la Guisane

04 92 22 33 00

www.initiative-nha.com

Entreprendre à Briançon



ALTIPOLIS

Une pépinière et un hôtel d'entreprises sont implantés à Briançon. Guichet d'accueil et d'information des entreprises en création et en développement, ALTIPOLIS abrite une vingtaine de bureaux, des salles de réunion et des services partagés.

Des animations et des formations y sont dispensées. ALTIPOLIS propose aussi des bureaux et des salles de réunion pour les télétravailleurs.

CHAMBRE DE COMMERCE & D'INDUSTRIE

Si vous souhaitez créer ou reprendre une entreprise, des permanences sur rendez-vous ont lieu à la Chambre de Commerce et d'Industrie à Briançon.

INITIATIVE NORD HAUTES-ALPES

Association loi de 1901 créée sous l'impulsion d'entreprises et de décideurs locaux, Initiative Nord Hautes-Alpes est une plateforme d'accompagnement et de financement des créateurs/repreneurs d'entreprises. Elle soutient les entrepreneurs du montage du projet au suivi en post-création en passant par le parrainage et l'octroi de prêts d'honneur à 0% sans intérêt ni garantie personnelle.



LE
CIMELAB
LAB

LE FABLAB DU BRIANÇONNAIS

CIMELAB FABLAB DU BRIANÇONNAIS

Situé dans la pépinière Altipolis et fraîchement installé sur notre territoire, le Fablab du Briançonnais baptisé CIMELAB propose aux entreprises et aux particuliers de découvrir l'univers numérique et les nouvelles technologies associées.

Petite enfance

MODES DE GARDE

Le service Petite Enfance de la Communauté de Communes du Briançonnais (CCB) gère les inscriptions en crèche ainsi que le Relais Petite Enfance (RPE). Il accompagne les parents dans la recherche du mode de garde le plus adapté à leurs besoins.

ASSISTANTES MATERNELLES

Le service Petite Enfance vous propose une liste des assistantes maternelles agréées sur le territoire intercommunal.

CRÈCHES

Briançon compte 2 crèches :

- Les P'tites Boucles

Capacité d'accueil de 85 enfants.
Située à proximité du centre commercial Grand'Boucle.

- Les Loustics de la Durance

Crèche associative de 20 berceaux,
installée rue de la Soie.

5 autres crèches sont proposées sur le territoire de la Communauté de Communes

CRÈCHE COMMUNAUTAIRE

- **La Guisane** à Saint-Chaffrey

CRÈCHES ASSOCIATIVES

- **Les Marmots du Mélézin**

à Villard-Saint-Pancrace

- **Les Eterlous** à Monétier-les-Bains

- **Le château des Enfants** à la Grave

CRÈCHE COMMUNALE

- **Les Sourires** à Montgenèvre

→ A NOTER

Les places en crèche étant limitées, il est recommandé de faire une pré-inscription le plus tôt possible.



Service Petite Enfance

1 Rue Aspirant Jan

04 92 44 06 31

petiteenfance@ccbrianconnais.fr

www.ccbrianconnais.fr

Écoles

Briançon accueille 8 écoles publiques et une école privée. Les inscriptions dans les établissements publics se font auprès du service des affaires scolaires.

PÉRISCOLAIRE

GARDERIE

Un service d'accueil est assuré pour les temps périscolaires : le matin, le midi (sur certaines écoles) et après les cours.

ÉTUDE

Encadrée par des enseignants, elle est dispensée de 16h30 à 17h30 dans certaines écoles.

CANTINE BIO

Labellisée Ecocert, la restauration scolaire de Briançon privilégie les produits frais, bio et locaux. Les repas, confectionnés à la cuisine municipale, traduisent les principes du Programme National Nutrition Santé (PNNS). Ils sont servis au Centre Lepoire ou directement dans les écoles.

→ A NOTER

Des tarifs préférentiels sont accordés aux familles détentrices de la Carte Club.

TRANSPORT SCOLAIRE

Les élèves briançonnais peuvent emprunter les bus ALTIGO du réseau urbain. S'ils résident dans les hameaux, un service de ramassage est mis en place, à raison d'un aller le matin et d'un retour le soir (sauf le mercredi avec un retour à la mi-journée).



Service Affaires Scolaires

9 Av. René Froger

04 92 21 53 25

affaires.scolaires@mairie-briancon.fr

www.ville-briancon.fr

LA CARTE CLUB

Réservée aux Briançonnais de moins de 18 ans, sous condition de ressources, cette carte solidaire offre des réductions sur les repas de la cantine scolaire et du centre de loisirs municipal, la garderie et l'étude périscolaires, les abonnements aux bus urbains pour les collégiens et lycéens, l'inscription au Conservatoire du Briançonnais, à l'Atelier Intercommunal des Beaux Arts... Informations auprès du CCAS.

voir p.46

PORTAIL FAMILLE

Simplifiez-vous la vie !

Effectuez vos démarches en ligne sur le site de la Ville : demande d'inscription et/ou paiement pour la cantine, la garderie, l'étude, le centre de loisirs et le transport scolaire.



ACCOMPAGNEMENT SCOLAIRE

Centre Social Intercommunal du Briançonnais

35 Rue Pasteur

04 92 21 25 76

csi@ccbrianconnaiss.fr

www.ccbrianconnaiss.fr

Activités extra scolaires

CENTRES DE LOISIRS

Le Centre Social Intercommunal du Briançonnais propose une myriade d'activités pour les enfants. Ces dernières sont adaptées aux différentes tranches d'âge allant de 3 à 11 ans.

LUDOTHÈQUE

La ludothèque Au coin du jeu propose des rendez-vous pour jouer en famille ou entre adultes.

CULTURE

La médiathèque du 15/9 organise des ateliers et des animations culturelles et scientifiques pour tous les âges.

Le service du Patrimoine de la Ville propose des Patri'Mômes pour les 6-12 ans pendant les vacances scolaires.

↘ voir p.42

ART

Le Conservatoire du Briançonnais dispense des enseignements en musique, art dramatique et danse, dès 4 ans.

L'atelier intercommunal des Beaux-Arts enseigne les arts plastiques à partir de 5 ans. La Centre Social Intercommunal et le riche tissu associatif de Briançon proposent de nombreuses disciplines artistiques.

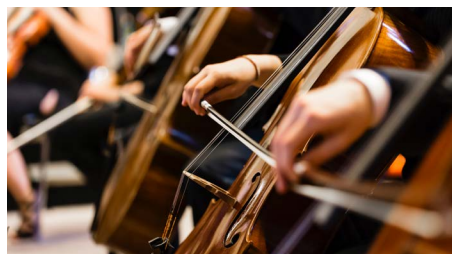

SPORT

L'école municipale des sports initie les 6-11 ans au ski, snowboard, skateboard, VTT, kayak, gym et athlétisme.

Pour 10€/trimestre, les enfants bénéficient d'une séance hebdomadaire et de stages pendant les vacances.

De nombreuses associations sportives encadrent aussi des activités pour les jeunes. Elles sont listées dans les annuaires du Comptoir des Associations.

↘ voir p.43

Centre Social Intercommunal du Briançonnais

35 Rue Pasteur

04 92 20 60 50

centre-accueil@mairie-briancon.fr

Ludothèque - Au Coin du Jeu

23bis Av. de la République

aucoindujeu05@gmail.com

www.aucoindujeu05.fr

École municipale des sports

Av. Jean Moulin

04 92 20 10 41

sports@mairie-briancon.fr



Collèges et lycée

Briançon compte deux collèges gérés par le Département et un lycée géré par la Région. Des sections sportives (ski, escalade, hockey...) y sont proposées ainsi que des options théâtre, danse et musique.

Le lycée d'Altitude jouxte le collège Vauban. Pourvu d'un internat, il réunit des filières générales, technologiques et professionnelles. Il accueille un pôle d'excellence sportive.

TRANSPORT SCOLAIRE

Pour se rendre en cours, collégiens et lycéens peuvent emprunter les bus ALTIGO. Des tarifs préférentiels leur sont réservés, avec des réductions de 33% à 60%.

www.monaltigo.fr

→ Tarifs

Pour les détenteurs de la Carte Club,

↘ voir p.33

S'ils résident dans les hameaux, un service de ramassage est mis en place par le Département.

Les inscriptions peuvent se faire en ligne sur www.mes.hautes-alpes.fr

AIDE À LA SCOLARITÉ

Un accompagnement scolaire est dispensé aux collégiens et écoliers au Centre Social Intercommunal du Briançonnais. L'association 432A œuvre contre le décrochage scolaire en lien avec les établissements scolaires et les entreprises locales.

ET APRÈS...

...Aide à l'étudiant

Une aide municipale annuelle bénéficie aux jeunes qui poursuivent des études supérieures. Son obtention est soumise à condition de ressources.

Informations auprès du CCAS.

Collège des Garcins

Allée Albert Bourges
04 92 21 29 26

Collège Vauban

10 Chemin de la Tour
04 92 20 20 12

Lycée d'Altitude

2 Rue Marius Chancel
04 92 21 30 84

Association 432A

06 48 74 23 10
www.association432a.com

CCAS

9 Av. René Froger
04 92 20 00 54
ccas@mairie-briancon.fr



Seniors

Le CCAS de la Ville de Briançon offre à ses aînés des conditions propices à leur bien-être.

AIDE À DOMICILE

Du lundi au vendredi, de 8h à 18h, les aides à domicile du CCAS accompagnent les personnes âgées dans leur quotidien.

PORTAGE DES REPAS

Élaborés par une diététicienne, des repas sont livrés en liaison froide du lundi au vendredi, entre 7h45 et 11h (sauf jours fériés).

→ A NOTER

Le repas du samedi est livré le vendredi.

LE FOYER CLUB

Lieu de convivialité, le Foyer Club accueille les retraités domiciliés à Briançon de 11h30 à 17h les lundi, mardi, mercredi et vendredi au centre Lepoire. Un service de transport est proposé aux personnes les plus dépendantes. Des repas à base de produits frais, bio et locaux y sont servis le midi. L'après-midi, les aînés peuvent participer à divers jeux et ateliers.



ACTIVITÉS

Le CCAS propose à ses bénéficiaires une large palette d'activités adaptées, des visites guidées du Patrimoine...

Aux beaux jours, les aînés sont conviés à des pique-niques au Parc de la Schappe.

FESTIVITÉS DE FIN D'ANNÉE

En décembre, des colis sont préparés par la Municipalité pour les citoyens briançonnais âgés de plus de 73 ans et inscrits sur la liste électorale.

En janvier, un grand repas festif est organisé afin de partager un moment de convivialité.

TRANSPORT

Avec le Pass Liberté les plus de 65 ans peuvent accéder à l'ensemble du réseau ALTIGO au tarif préférentiel de 20€/an.

Solidarité

CCAS

Acteur-clé de la politique sociale, il propose :

- Un service d'aide à domicile aux personnes âgées

↘ voir p.36

- L'instruction des dossiers d'aide sociale
- Des aides facultatives :

- Carte Club

↘ voir p.33

- Aide à l'étudiant

↘ voir p.35

- La mise en place d'actions pour les personnes les plus démunies.

TRANSPORT

Les allocataires de minima sociaux peuvent obtenir la gratuité des déplacements sur les lignes ALTIGO. Des tarifs sont aussi accordés aux plus de 65 ans et aux personnes en situation de handicap.

ASSOCIATIONS SOLIDAIRES

Temps de rencontre, distribution de colis alimentaires, repas chauds , épicerie solidaire, vente à bas prix de meubles et vêtements... Les associations caritatives de Briançon œuvrent sans relâche en faveur des plus démunis.

ACCUEIL DE JOUR

Ce lieu de convivialité ouvre ses portes le matin pour permettre aux personnes isolées ou précaires de discuter autour d'un café et d'être, au besoin, orientées vers les services sociaux.

FOYER SOLIDARITÉ

La Communauté de Communes du Briançonnais assure un hébergement d'urgence de nuit en faveur des plus démunis. Ouvert 7 mois par an, le foyer a une capacité d'accueil de 7 places.

CCAS

9 Av. René Froger

04 92 20 00 54

ccas@mairie-briancon.fr

Accueil de jour

Av. René Froger - le Forum

04 88 03 63 77

Foyer solidarité

Av. Jean Moulin

04 92 20 58 88 - 04 92 24 80 37

ADMR

66 Bd. du Lautaret

04 92 46 79 11



Santé

VILLE SANTÉ OMS

En 2010, Brianchon a rejoint le réseau des Villes-Santé de l'Organisation Mondiale de la Santé (OMS). Depuis plus d'un siècle, son air s'est révélé bénéfique dans le traitement de la tuberculose puis des maladies respiratoires.

En 2022, la ville a également conventionné avec le CHEB, l'UGECAM et le Centre Sportif d'Altitude afin de réaliser une plateforme de test à l'effort ouvert à tous.

VILLE PNNS

En 2011, Brianchon a adhéré au Programme National Nutrition Santé (PNNS).

Cet engagement se traduit notamment dans l'amélioration qualitative de la restauration scolaire, faisant la part belle aux produits frais, bio et locaux.

STATION SANITAIRE

Le Centre Hospitalier des Escartons de Brianchon est entouré d'une station sanitaire comptant une vingtaine d'établissements spécialisés (rééducation, gériatrie, psychiatrie...).

Des actions sont menées par la fondation Edith Seltzer et l'UBRAC, notamment en matière d'éducation thérapeutique et d'accompagnement des aidants.

www.fondationseltzer.fr

www.ubrac.fr

MUTUELLE COMMUNALE

Brianchon a lancé la 1^{ère} mutuelle communale des Hautes-Alpes. Le contrat collectif signé avec le groupe SOLEAD propose une complémentaire santé à tarif avantageux à tous les habitants du Briannonnais qui ne sont pas dans l'obligation de souscrire une mutuelle d'entreprise. Infos auprès des CCAS.

↪ voir p.46

DÉFIBRILLATEURS

9 défibrillateurs sont installés dans des lieux de forte affluence. Deux défibrillateurs mobiles sont mis à disposition des associations lors de manifestations ponctuelles.

www.ville-brianchon.fr

→ Vie pratique

→ Santé



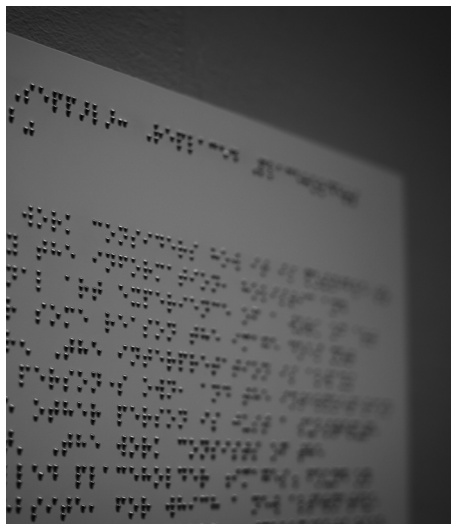

Handicap

La Ville de Briançon se mobilise en faveur de l'accessibilité. L'accent est mis sur l'aide sociale, les aménagements de la voirie, des lieux publics et des transports, ainsi que sur l'épanouissement au travers des arts et de la culture.

TRANSPORT

Les bénéficiaires de l'Allocation Adulte Handicapé (AAH) peuvent obtenir la gratuité des bus ALTIGO dans certains cas. Cette dernière sera accordée sur présentation d'un justificatif AAH et après calcul du quotient familial

↘ voir p.24

Alpes Regards 05

Embrun

07 49 30 40 58

alpes.regards05@gmail.com

www.alpesregards05.org



OFFICE DE TOURISME

Depuis 2012, il est labellisé « Tourisme et handicap » pour les 4 labels (moteur, auditif, mental, visuel).

Il édite un blog dédié au tourisme adapté à Serre Chevalier Vallée Briançon :

www.handiserrechevalier.com

VISITES GUIDÉES DU PATRIMOINE

Le service du Patrimoine propose, sur réservation, des visites-découvertes de la Ville adaptées aux personnes à mobilité réduite et aux personnes atteintes d'une déficience mentale ou visuelle.

A cet effet, ont été édités des livrets d'aide à la visite et des maquettes en 3D.

ALPES REGARDS 05

Cette association a pour objet l'aide, la représentation, et l'information des déficients visuels du département des Hautes-Alpes. Elle organise avec la Ville de Briançon une représentation pour les déficients visuels lors de la comédie musicale estivale.

Lieux culturels

Pour une ville de 10 561 habitants, Briançon peut s'enorgueillir d'accueillir notamment une médiathèque, un théâtre, un centre d'art contemporain, deux cinémas et une salle de concert de musiques actuelles.

MÉDIATHÈQUE DU 15/9

En plus du prêt de livres, magazines, CD et DVD, elle organise des manifestations riches et variées : rencontres avec des auteurs, ateliers numériques et scientifiques...

THÉÂTRE DU BRIANÇONNAIS

Scène conventionnée pour les écritures d'ici et d'ailleurs, le TDB conçoit une programmation éclectique et exigeante, conjuguant musique, théâtre, danse, arts du cirque et de la rue...

CENTRE D'ART CONTEMPORAIN

Gratuit et ouvert presque toute l'année, il invite à découvrir des expositions de peinture, sculpture, dessin, photos et arts visuels.

CINÉMAS

Briançon compte 2 cinémas. Le Cosmo est labellisé « grand public » tandis que L'Eden Studio porte le label « Art et essai ».

→ A NOTER

Tarifs réduits pour toute la famille avec le Pass Sésame

voir p.43



Médiathèque du 15/9

28 Av. du 159e RIA

04 92 20 46 01

www.ccbrianconnais.fr

Centre d'Art Contemporain

Place d'Armes - Cité Vauban

04 92 20 33 14

www.ccbrianconnais.fr

TDB Théâtre du Briançonnais

21 Av. de la République

04 92 25 52 42

www.theatre-du-brianconnais.eu

Cinéma Eden Studio

35 Rue Pasteur

04 92 21 10 49

Cinéma Cosmo

2 Av. du Gén. Barbot

09 72 25 24 12

www.cosmocinemas.fr



Les temps forts culturels

FESTIVAL BRIANÇON SOUS LES ÉTOILES

Un festival de musique unique au cœur du Parc de la Schappe ainsi que sur les remparts de la Cité Vauban. Rock, jazz, soul et une comédie musicale avec son, lumière et mapping.

↘ JUILLET - AOÛT

ALTITUDE JAZZ FESTIVAL

Célébrant tous les jazz pour tous les publics dans une foule de lieux, ce festival nomade essaime dans tout le Briançonnais, offrant une quinzaine vibrante au cœur de l'hiver.

↘ fin JANVIER

LES MÉDIÉVALES

Elle plonge la Cité Vauban au cœur du Moyen-Age pour deux jours de liesse.

↘ début JUILLET

ÉVÈNEMENTS PATRIMONIAUX

Le service du Patrimoine célèbre avec ferveur les manifestations nationales « Rendez-vous aux Jardins » (en juin) et les Journées Européennes du Patrimoine (en septembre), proposant au public une kyrielle de visites guidées, conférences et animations gratuites. Sans oublier les Régiments du Passé qui investissent la Cité chaque année en Août. Immersion assurée !

↘ AOÛT



Activités culturelles

PATRIMOINE

Le service du Patrimoine de la ville de Briançon vous emmène à la découverte des trésors de la ville et de ses abords.

MÉDIATHÈQUE DU 15/9

La médiathèque met à disposition un riche fonds de livres, presse, CD et DVD.

Elle propose aussi des animations gratuites : séances de contes, rencontres avec des auteurs, concerts.

↘ voir p.40

ATELIER INTERCOMMUNAL DES BEAUX-ARTS

L'atelier enseigne la peinture, le dessin, le modelage, la poterie, la céramique et la gravure.

CONSERVATOIRE

Le CRIB, Conservatoire à Rayonnement Intercommunal du Briançonnais, dispense des cours de musique, théâtre et danse.

LUDOTHÈQUE

Une nouvelle maison de la Jeunesse a été inaugurée en janvier 2023 par la CCB.

La ludothèque « Au Coin du Jeu » intégrée à cette dernière, propose des animations afin de passer des moments conviviaux en famille ou entre amis.

UN RENDEZ-VOUS À NE PAS MANQUER :

En septembre, le 1^{er} samedi de la rentrée scolaire se tient le Forum des Sports, au cœur du Parc des Sports.

De nombreuses associations proposent des ateliers. N'hésitez pas à consulter l'annuaire du Comptoir des Assos, qui fédère les associations socio-culturelles du Briançonnais :

www.lecomptoirdesassos.com

Atelier des Beaux-Arts

1 Rue Aspirant Jan - Cité Vauban
04 92 21 53 12

beaux.arts@ccbrianconnais.fr

Conservatoire

35 Rue Pasteur
04 92 21 00 68

conservatoire@ccbrianconnais.fr

Médiathèque du 15/9

28 Av. du 159e RIA
04 92 20 46 01

mediatheque@ccbrianconnais.fr

Service du Patrimoine Briançon

Porte de Pignerol - Cité Vauban
04 92 20 29 49

patrimoine@mairie-briancon.fr

Maison de la jeunesse

23bis Av. de la République

Activités sportives

Vous aimez le sport ?

Vous devriez trouver votre bonheur à Briançon, qui compte plus de 100 associations sportives. Vous pourrez découvrir la plupart des clubs lors du Forum des Sports et des Associations en septembre.



LE PRINCIPE

Pour l'achat d'un Pass unique à 30€, toute la famille bénéficie pendant un an de réductions sur des loisirs partagés.

A LA CLÉ

tarifs réduits à la piscine, à la patinoire, au cinéma Cosmo, aux visites guidées du Patrimoine, aux parcs d'aventure Jungle Parc de la Schappe et forfaits de ski à prix avantageux.

CCAS

9 Av. René Froger

04 92 20 00 54

ccas@mairie-briancon.fr

Comptoir des Assos

35 Rue Pasteur

04 92 20 32 31

info@lecomptoirdesassos.com

www.lecomptoirdesassos.com

Pôle Sport & Santé

Av. Jean Moulin

Parc des Sports

04 92 20 10 41

sports@mairie-briancon.fr

Centre Sportif d'Altitude

Av. Jean Moulin

04 92 20 17 60

FORAITS DE SKI À PRIX TOUT DOUX

Gratuit pour les moins de 6 ans, le forfait est accordé à tarif préférentiel aux jeunes Briançonnais. Cet effort conjoint de la commune et de SCV traduit la volonté municipale de favoriser la pratique des sports de neige.

→ Service des Sports

voir p.46

ACTIVITÉS ENFANTS

Une école municipale des Sports propose une riche palette d'activités sportives pour seulement 10€/trimestre !

voir p.34

CENTRE SPORTIF D'ALTITUDE

Le Centre Sportif d'Altitude accueille toute l'année des sportifs de tous niveaux, y compris des équipes nationales.



B R I A N Ç O N
C E N T R E S P O R T I F
d ' A L T I T U D E





Équipements sportifs

Ville-montagne, Briançon offre un formidable terrain de jeux aux amateurs de sport.

La ville modernise et développe son Parc des Sports avec la création d'un espace sportif tourné vers la santé et l'altitude, unique dans notre Région.

DOMAINE SKIABLE

Briançon appartient à la station de Serre Chevalier Vallée qui possède un des plus grands espaces de neige de culture d'Europe. De quoi garantir de bonnes conditions de glisse tout l'hiver.

SKATEPARK INDOOR

Ce nouveau temple de la glisse urbaine a ouvert ses portes au printemps 2023.

PISCINE - CENTRE AQUATIQUE

Entouré d'un parc de 2 hectares, le centre aquatique comprend deux bassins sportifs de 25 m (intérieur et extérieur), un bassin balnéo-ludique... ainsi qu'un espace bien-être avec hammam, sauna et jacuzzi.

PATINOIRE

Couverte, climatisée et aux dimensions olympiques, elle est la résidence des Diables Rouges, le club de hockey sur glace de la ville.

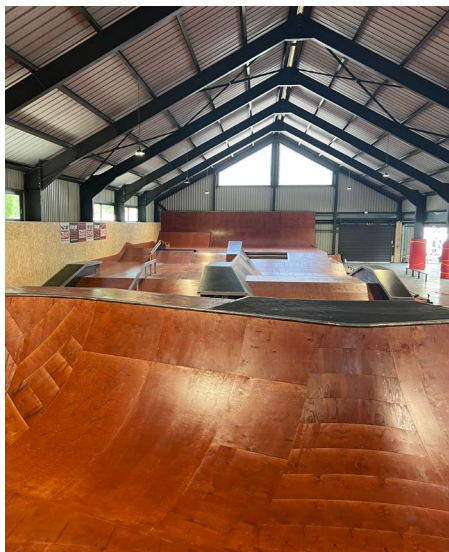

**NOUVEAU GYMNASSE
MUR D'ESCALADE
PISTE D'ATHLÉTISME
STADE SYNTHÉTIQUE
TERRAIN DE RUGBY**

Domaine skiable

www.serre-chevalier.com

Piscine - Centre aquatique

37 Rue Bermond-Gonnet

04 92 20 04 04

parc1326.piscine@mairie-briancon.fr

Patinoire

37 Rue Bermond-Gonnet

04 92 20 04 04

parc1326.patinoire@mairie-briancon.fr

Service Municipal des Sports

(à côté du Centre Sportif d'Altitude)

Av. Jean Moulin

04 92 20 10 41

sports@mairie-briancon.fr

Skatepark

Av. Jean Moulin

info@skatepark-briancon.com

Temps forts sportifs

MARS

COUPE DES POUSSINS

Née en 1961, cette course régionale de ski alpin est organisée par le Club des Sports d'Hiver de Briançon (CSHB).

AVRIL

TROPHÉE DES PETITS CHAMPIONS

Plus grand rassemblement de hockey mineur en Europe, cet événement annuel donne la chance aux jeunes Haut-Alpins de se mesurer à des adversaires européens.

JUILLET

TOUR DE FRANCE

Ville-étape du Tour de France depuis 1947, Briançon accueille cette année encore le passage de cette compétition mythique.

MONDIAL DE L'ESCALADE

Ville-étape de la Coupe du Monde d'Escalade depuis 2011, Briançon reçoit le gotha de la grimpe internationale, sous les acclamations de milliers de spectateurs.

VAUBAN URBAN TRAIL

Une course de trail running à travers une ville classée au patrimoine de l'UNESCO. Escaliers, douves, tunnels, remparts, cordes, ponts, rues pavés, au rendez-vous !

AOÛT

SEMI MARATHON NÉVACHE BRIANÇON

Ses 21,3 km de parcours et ses 400 m de dénivelé en font l'une des plus grandes épreuves classiques de l'Hexagone depuis sa création en 1975.

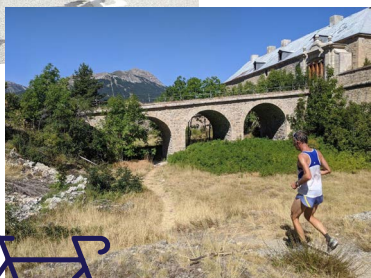

Environnée de cols mythiques, Briançon accueille aussi régulièrement le passage du Tour de France.

2022 : Col du Granon - Briançon

2024 : Passage à Briançon le 2 juillet

Annuaire

Services municipaux

Archives municipales

Médiathèque du 15/9

28 Av. du 159e RIA

04 92 20 46 01

archives@mairie-briancon.fr

Mairie

1 Rue aspirant Jan - Cité Vauban

04 92 21 20 72

contact@mairiebriancon.fr

Pôle Enfance - Social

Affaires scolaires, CCAS

Centre de loisirs municipal

9 Av. René Froger

04 92 20 00 54

citoyennete.proximite@mairie-briancon.fr

ccas@mairie-briancon.fr

centre.accueil@mairie-briancon.fr

Pôle Sport & Santé / Service des sports

Av. Jean Moulin

04 92 20 10 41

sports@mairie-briancon.fr

Police municipale

1 Rond point du Queyras

04 92 22 33 30

police.municipale@mairie-briancon.fr

Régie Municipale Briançonnaise de Stationnement (RMBS)

Parking Val Chancel

Av. du 159e RIA

04 92 20 59 88

rmbs@mairie-briancon.fr

Service du Patrimoine

Porte de Pignerol - Cité Vauban

04 92 20 29 49

patrimoine@mairie-briancon.fr

Services Techniques

10 Rue Bermond Gonnet

04 92 20 34 69

services.techniques@mairie-briancon.fr

Service de l'Urbanisme

2 Champ de Mars

04 92 21 53 15

urbanisme@mairie-briancon.fr

www.ville-briancon.fr



Autres services

Bus ALTIGO

Pl. de Suse
04 92 20 47 10
contact@monaltigo.fr
www.monaltigo.fr

Caisse d'Allocations Familiales (CAF)

Les Cros, Bât K
11 Av. René Froger
0810 25 05 10
www.caf.fr

Caisse Primaire d'Assurance Maladie (CPAM)

Les Cros, Bât K
11 Av. René Froger
36 46
www.ameli.fr

Centre des Finances Publiques

6 Av. du Gén. de Gaulle
04 92 21 28 42
www.impots.gouv.fr

Centre de secours Sapeurs-pompiers

2 Rue Colonel Blanc
04 92 21 58 82

Centre Hospitalier des Escartons de Briançon

25 Av. Adrien Daurelle
04 92 25 25 25
www.ch-briancon.fr

Commissariat

19 Av. de la République
04 92 25 54 54

Communauté de Communes du Briançonnais (CCB)

1 Rue Aspirant Jan
04 92 21 35 97
www.ccbrianconnais.fr

Eau SHD (Services Haute Durance)

27 Rte des Maisons Blanches
04 92 20 57 57
www.eaushd.fr

EDSB (Energie Développement Services du Briançonnais)

Pl. Gén. Blanchard
04 92 21 51 51
www.edsb.fr

France Services du Briançonnais

23 Av. de la République
04 92 45 45 85
franceservices@ccbrianconnais.fr
www.ccbrianconnais.fr

Gare SNCF

Av. du Gén. de Gaulle
36 35

Maison du Département

Av. René Froger
04 92 21 11 49
www.hautes-alpes.fr

Maison de l'Etat (Sous-Préfecture)

42 Av. de la République
04 92 40 48 00
www.hautes-alpes.gouv.fr

Maison de Justice et du Droit

France Services
23 Av. de la République
04 92 57 75 05
www.justice.gouv.fr

Maison des Solidarités

Les Cros
Av. René Froger
04 92 21 11 49

Office Public de l'Habitat (OPH)

Les Cros, Bât E
Av. René Froger
04 92 20 60 30
www.oph05.fr

Office de Tourisme

1 Pl. du Temple
et Pl. Paul Blein
04 92 24 98 98
www.serre-chevalier.com

Pôle Emploi

Le Pré du Moulin, Bât D
6 Av. du Gén. de Gaulle
39 49
www.pole-emploi.fr

La Poste

• Sainte-Catherine
4 Av. du 159e RIA
04 92 21 52 32

• Centre de distribution du courrier

1 Champ de Mars
36 31
www.laposte.fr



BRIANÇON



www.ville-briancon.fr

